

Règlement grand-ducal du 28 juillet 2017 portant création des zones de protection autour des captages d'eau souterraine Schiessentümpel 1, Schiessentümpel 2 et Härebur 1 et situés sur les territoires des communes de Waldbillig et de la Vallée de l'Ernz.

Nous Henri, Grand-Duc de Luxembourg, Duc de Nassau,

Vu la loi modifiée du 19 décembre 2008 relative à l'eau et notamment son article 44 ;

Vu la directive 2000/60/CE du Parlement européen et du Conseil du 23 octobre 2000 établissant un cadre pour une politique communautaire dans le domaine de l'eau ;

Vu la directive 91/676/CEE du Conseil du 12 décembre 1991 concernant la protection des eaux contre la pollution par les nitrates à partir de sources agricoles ;

Vu la fiche financière ;

Vu les avis de la Chambre d'agriculture, de la Chambre de commerce et de la Chambre des salariés ;

Vu les avis des Conseils communaux de Waldbillig et de la Vallée de l'Ernz ;

Notre Conseil d'État entendu ;

Sur le rapport de Notre Ministre de l'Environnement et de Notre Ministre des Finances et après délibération du Gouvernement en conseil ;

Arrêtons :

Art. 1^{er}.

Sont créées sur les territoires des communes de Waldbillig et de la Vallée de l'Ernz, les zones de protection autour des captages d'eau souterraine *Härebur 1* (code national : SCC-118-08), *Schiessentümpel 1* (SCC-118-01) et *Schiessentümpel 2* (SCC-118-02), exploités par l'Administration communale de Waldbillig et servant de ressource à la production d'eau destinée à la consommation humaine.

Art. 2.

Les zones de protection autour des captages *Härebur*, *Schiessentümpel 1* et *Schiessentümpel 2* sont formées par les parcelles cadastrales suivantes :

1° Zone de protection immédiate :

a) commune de Waldbillig, section D de Müllerthal : 1089/715 (partie).

2° Zone de protection rapprochée :

a) commune de Waldbillig, section B de Waldbillig : 1035/2026, 1035/3557, 1035/3558, 1035/3559, 1037/2027, 1037/2028, 1042/1847, 1042/1848, 1042/1849, 1042/4075, 1042/4076, 1042/4077, 1042/4194, 1046/4493, 1046/4494, 1047/3155, 1054, 1055, 1056, 1060/4496, 1062/511, 1062/512, 1063, 1066, 1067, 1068, 1069, 1073/2363, 1074/2364, 1083/4137, 1084/2242, 1084/750, 1086, 1087, 1088, 1089/716, 1090/717, 1091/2674, 1091/4279, 1226/4315, 1227/1376, 1227/2856, 1231/2912, 1231/2913, 1233, 1233/2, 1234/2924, 1235/3853, 1281/2914, 887/2894, 887/2895, 887/2896, 888/2657, 967/3976, 967/3977, 969/3978, 970/3979, 971, 971/2, 972/3980, 975/3906, 975/3907, 975/3981 ;

b) commune de Waldbillig, section C de Christnach: 1943 (partie), 1944/3774 (partie)

3° Zone de protection rapprochée avec vulnérabilité élevée :

- a) commune de Waldbillig, section B de Waldbillig : 1042/3795, 1042/4195, 1050/3156, 1050/3157, 1050/3158, 1051/3159, 1052, 1053, 1057, 1060/3714, 1060/4495, 1061/1196, 1061/506, 1061/507, 1061/508, 1064, 1065, 1070/2031, 1070/2032, 1070/2033, 1071/3160, 1071/4044, 1071/4045, 1072/3163, 1072/514, 1075/3561, 1077/3562, 1078/3563, 1079/3164, 1080/3560, 1081/3166, 1082/3167 ;
- b) commune de Waldbillig, section D de Müllerthal : 1089/715 (partie).

4° Zone de protection éloignée :

- a) commune de Waldbillig, section C de Christnach : 10/2880, 10/3986, 1001/2624, 1002/2614, 1004, 1005/1826, 1005/1827, 1005/2398, 1006/2894, 1008/1828, 1008/3410, 1009/3411, 1009/3412, 101/3974, 101/3975, 1010/1071, 1010/2370, 1011/1389, 1011/1390, 1011/1391, 1012/2680, 1012/2681, 1012/2749, 1012/2750, 1012/896, 1014/2159, 1014/2160, 1015/760, 1015/761, 1016/460, 1017/1502, 1017/1503, 1019/3325, 102/3976, 1022/3560, 1023/465, 1024/466, 1025/467, 1026/664, 1026/665, 1027/2086, 1027/2087, 1028/2456, 1028/2457, 1029/3287, 1030/2241, 1030/2242, 1031/2751, 1031/2752, 1031/667, 1031/668, 1032/2088, 1032/2565, 1032/2566, 1032/3504, 1032/3505, 1033, 1034, 1042/3644, 1044/3645, 1044/3646, 1045/3647, 1045/3648, 1045/3649, 1048/3651, 1048/3860, 1048/3861, 1049/3652, 1050/3653, 1050/3654, 1052/4184, 1053/4186, 1054/3561, 1056/2895, 1057/2461, 1058/3351, 1058/3352, 1059, 1060, 1061/4188, 1063/4190, 1064/4395, 1064/4396, 1064/4397, 1064/4398, 1064/4399, 1064/4400, 1064/4401, 1064/4402, 1065/2245, 1065/2246, 1065/2247, 1065/2248, 1065/3846, 1066, 1067, 1068/2371, 1070, 1071, 1072, 1073/2249, 1073/2250, 1074, 1075, 1077/2251, 1077/2252, 1077/3847, 108/4122, 108/4123, 1081/1296, 1082/3848, 1087/3479, 1087/3480, 1088/2472, 1088/2473, 1088/3062, 1088/3482, 1088/3910, 1088/3911, 1089/2474, 1089/3849, 109/4124, 109/4125, 110/4126, 110/4127, 1102, 1103, 1104, 1104/2, 1106/1196, 1106/1197, 1107/3656, 1108/3657, 1109/904, 111/2364, 111/4385, 1110/3658, 1110/3659, 1111, 1112/3660, 1112/3661, 1113/3662, 1114/1396, 1114/1397, 1114/1962, 1114/2165, 1114/320, 1114/321, 1115/3663, 1117/3664, 1118/3665, 1119/3666, 112/4281, 1120/3667, 1121/3668, 1121/3669, 1124, 1125, 1126, 1127, 1128, 1129, 113/4283, 113/4320, 113/967, 1131, 1132, 1133/2682, 1133/2683, 1134/3599, 1136/3600, 1137/3601, 1137/3602, 1137/3603, 1137/3670, 1138/3604, 1139/3605, 1139/3606, 1139/4194, 114/4058, 116, 117, 119/970, 120/2408, 121/4430, 122/4434, 122/4435, 122/4526, 124/4524, 124/4541, 126, 127, 128/972, 129/973, 13/4075, 1305/3129, 1305/4218, 1305/4220, 131/3, 131/974, 132, 1321/3130, 1324/3131, 1325/3132, 1325/3133, 133/2616, 133/3819, 133/3834, 133/4059, 134, 138/3621, 138/4060, 140/3821, 141/4512, 141/4530, 141/4531, 142/4514, 144/4062, 144/4561, 144/4562, 145/3, 145/3823, 146/2, 146/3381, 146/3382, 147/977, 147/978, 149/4029, 149/4030, 15/4076, 150/2411, 150/2412, 153/4031, 153/4032, 154/152, 154/153, 154/154, 155, 156/2709, 157/2710, 159/4439, 159/4440, 160, 161/254, 162/4441, 162/4442, 162/844, 162/845, 163/4443, 163/4444, 163/4446, 163/4447, 163/4448, 163/4450, 163/4451, 163/4452, 163/4454, 163/4455, 163/4456, 163/4457, 163/4458, 163/4543, 163/4544, 1644/930, 1645, 1647, 1649/2775, 1653/2807, 1653/2808, 1653/393, 1654/119, 1657/2513, 1658/124, 1658/125, 1659/3765, 166/4460, 166/4465, 166/4466, 166/4467, 166/4468, 166/4469, 166/4536, 166/4540, 166/4542, 1660/3766, 1662/1472, 1662/1473, 1663/2776, 1664/1994, 1664/2649, 1665/3337, 1666/1109, 1668, 1669, 167/4119, 167/4470, 167/4472, 167/4473, 167/4474, 167/4475, 167/4476, 167/4502, 1670/1240, 1670/1241, 1671, 1672, 1673/570, 1673/571, 1674, 1675, 1676, 1677/1995, 1677/1996, 1678/1767, 1678/1768, 168/4483, 168/4484, 1680/1474, 1684, 1685, 1686, 1687/1110, 1687/1111, 1688/1892, 1688/2694, 1688/2695, 1689/2290, 1689/2665, 169/2516, 1690/1740, 1690/1741, 1691/2490, 1692, 1693/1242, 1693/3354, 1695, 1696/3289, 1697, 1699, 170/260, 1700/1894, 1700/1895, 1701/1896, 1701/1897, 1702, 1703/3468, 1703/3469, 1703/395, 1703/396, 1703/397, 1704/789, 1704/790, 1705/19, 1706/2325, 1707, 1708, 1709/1999, 1710/3581, 1711, 1712, 1713, 1714/3488, 1714/3489, 1714/3490, 1714/4133, 1715, 1716/1442, 1716/1443, 1717/3796, 1717/3797, 1719, 172, 1720/2291, 1720/2292, 1722/3492, 1722/3493, 173/1778, 173/1779, 174/1320, 1756/3522, 1757/2570, 1757/3523, 1757/476, 1758/2571, 1760/2572, 1761/2574, 1762/2575, 1763/1742, 1763/2576, 1764, 1765/2492, 1765/2493, 1766, 1767/2405, 1768/3418, 1768/3419, 1770, 1771, 1772/2696, 1772/2697, 1772/4136, 1772/4137, 1773/2579, 1774, 1775/2495, 1775/2573, 1776/2300, 1776/2301, 1777/2580, 1778/2581, 1779/2582, 18/3895, 18/4077, 18/4493, 18/4494, 18/4495, 180/1321, 182/3964, 182/3965, 182/3966, 182/4010, 182/4011, 183/2909, 183/2910, 184/722, 185/992, 1858, 1859, 186/993, 1860, 1861/707, 1861/708, 1862/2508,

1862/3402, 1865/4479, 1865/4480, 1865/4481, 1866/4370, 1866/4371, 1866/4482, 1867/4372, 1867/4373, 1868/3223, 1869, 1870/709, 1870/710, 1871, 1872, 1873, 1874/2021, 1874/2810, 1876/2022, 1876/2023, 1876/2024, 1876/2025, 1876/2026, 1876/2328, 1878/1749, 1878/1750, 1879, 188/2190, 188/2192, 188/2393, 188/2394, 1880, 1881/3227, 1882/3228, 1883/3229, 1884/3230, 1885/3231, 1886/3232, 1887/3233, 1888, 1889, 1890, 1891, 1892/2104, 1892/2105, 1893/3339, 1894/2359, 1895, 1896, 1897, 1898, 1899, 190/66, 190/67, 1900, 1902/2514, 1903, 1905/1120, 1906, 1907/1902, 1908, 1909, 191, 1910/2036, 1911/2037, 1911/2038, 1912, 1913, 1914/3389, 1914/3390, 1915/3391, 1915/3392, 1916, 1917, 1918, 1919/1253, 192, 192/2, 1920, 1921, 1922/3428, 1922/3429, 1923, 1924/3294, 1925/3531, 1925/944, 1925/945, 1926/1904, 1926/3532, 1927/2302, 1927/2303, 1927/2304, 1927/2305, 1927/2306, 1928, 1929, 193/1781, 193/1782, 1930/129, 1930/130, 1930/2029, 1931/2030, 1932/2031, 1933/2032, 1934, 1935/3340, 1936/3295, 1937/3296, 1939, 194/848, 194/849, 1940/1751, 1940/1752, 1941/2782, 1941/2783, 1942/1121, 1942/1122, 1943 (partie), 1944/3774 (partie), 1947, 1948, 1949, 195/1783, 195/1784, 195/1785, 195/1786, 1950/132, 1953/1919, 1953/2107, 1953/3729, 1953/3775, 1953/3776, 1954/2, 1955/1753, 1955/1754, 1956/806, 1956/807, 1956/808, 1957/1456, 1957/2811, 1957/3734, 1957/3735, 1958/3732, 1958/3733, 1959/3736, 1962/2784, 1962/2785, 1963/3449, 1963/3450, 1964/2045, 1964/2047, 1964/2048, 1964/2049, 1964/2050, 1964/2392, 1966/2053, 1966/2055, 1966/2056, 1966/2057, 1966/2058, 1969/2059, 1969/2060, 1969/2061, 1969/2062, 1969/2063, 1969/2064, 1969/2065, 1969/2066, 1969/2067, 1969/2068, 1974/3777, 1975, 1978/4071, 1979/4072, 198/2647, 1982/816, 1982/817, 1983/818, 1984, 1986/3576, 1986/3737, 1988, 199/3548, 1990/3738, 1993/3739, 1993/3740, 1994/3875, 1994/4403, 1994/4404, 1994/4405, 1994/4406, 1994/4407, 1994/4410, 1994/4537, 1994/4538, 1995/3926, 1995/3927, 1996/823, 1996/824, 1999/3787, 2/4024, 20/3989, 200/3549, 2000/4156, 2000/4349, 2000/4350, 2000/4351, 2001/4157, 2001/4158, 2001/4159, 2001/4160, 2001/4161, 2004/4027, 2006/3916, 2006/3953, 2006/3954, 2006/3955, 2006/4018, 2006/4140, 2006/4141, 2006/4142, 2006/4143, 2007/3889, 2008, 2010/2589, 2013/1300, 2014, 2015, 2017/1126, 2018/1127, 2019/4551, 202/2118, 2020/3452, 2020/4552, 2021/4083, 2022/4084, 2024/4343, 2024/4344, 2025/4345, 2025/4346, 2026/2375, 2029/2361, 203, 2030/2786, 2031/2787, 2031/829, 2031/830, 2032/3918, 2032/3919, 2032/4412, 2032/4427, 2032/4428, 2032/4429, 2033/4414, 2033/4415, 2033/4416, 2034/3840, 2034/3890, 2034/4073, 2034/4074, 2034/4144, 2034/4145, 2037/1920, 2037/1921, 2037/1922, 2037/4411, 2038/3235, 2038/3588, 2038/3589, 204, 204/2, 2040/3236, 2041/3237, 2042/3892, 2042/4085, 2042/4086, 2042/4087, 2042/4088, 2042/4089, 2042/4267, 2042/4268, 2042/4269, 2042/4270, 2042/4271, 2043/3893, 2043/610, 2045/3957, 2045/3958, 2045/3959, 2047/2186, 2049/4114, 2049/4115, 2049/4116, 2049/4117, 205, 2050/3879, 2050/3880, 2051/3253, 2051/3590, 2052/3254, 2053/3255, 2054/3256, 2054/3257, 2055/3577, 2055/3578, 2056/3579, 2057/3348, 2057/3751, 2058/3752, 2059/2865, 2060/3261, 2062/2867, 2063/3243, 2063/3244, 2064/3245, 2064/3246, 2064/3247, 2064/3248, 2065/3249, 2066, 2067/1529, 2067/1530, 2067/2788, 2067/2789, 2068/2790, 2069, 207/1165, 207/1166, 207/995, 2070, 2071/3063, 2071/3064, 2072/2791, 2072/2792, 2072/712, 2072/713, 2073/2188, 2073/2189, 2074, 2075/838, 2076/839, 2076/840, 2077, 2078/1927, 2078/3262, 208/997, 2080/3264, 2080/3498, 2080/3499, 2081/3265, 2082/3277, 2083/3278, 2083/3279, 2084/3268, 2085/3266, 2085/3267, 2086/3269, 2086/3270, 2087/3271, 2087/3272, 2088/3273, 2088/3274, 2089/3275, 2089/3276, 209/2365, 2090/2664, 2091/949, 2092/1937, 2092/1938, 2093, 2094/2076, 2094/2077, 2094/2078, 2094/2079, 2094/3280, 2094/422, 2095/3591, 2097, 2098/2080, 2099/2082, 2099/2083, 21/4477, 21/4478, 2100, 2101, 2102/3281, 2103, 211, 211/1480, 211/2885, 212/2886, 213/1787, 213/1788, 213/1789, 213/1790, 214/1000, 214/1558, 215, 217/1791, 217/1792, 217/1793, 217/1794, 219/1003, 220/1004, 223/1005, 224/1006, 227, 229/479, 229/480, 230/263, 230/3550, 230/3551, 230/3552, 231/5, 232, 232/2, 233, 234, 235, 236, 238, 239, 24/3798, 241, 242/261, 243, 244/1007, 246/619, 247/620, 247/621, 247/622, 247/623, 249/624, 250, 251, 253/726, 254, 255, 256, 257/3300, 259, 26/4496, 26/4497, 26/4500, 26/4501, 261/2711, 261/2712, 261/728, 262, 264, 267/1643, 267/1644, 267/4363, 267/4364, 268, 269, 271/4515, 272/1013, 279, 28/4498, 28/4499, 280, 281, 282, 283/1324, 283/3868, 284/2395, 285/74, 286/3553, 287/1645, 287/1646, 288, 289/2366, 290, 291, 292/3554, 292/3555, 293/1326, 293/1327, 293/1328, 293/1329, 293/1330, 293/155, 295/2193, 295/2367, 295/2368, 295/2369, 296, 298, 299/1795, 299/1796, 30/3854, 30/3855, 300, 301, 302, 303/2920, 304/2921, 304/2922, 305/2923, 305/2924, 307/2927, 308/2928, 309/2929, 309/2930, 31/3971, 31/4308, 31/4309, 31/4310, 31/4311, 310/2931,

310/2932, 310/2933, 312/2935, 313/2936, 314/2937, 314/2938, 316/2939, 319/2940, 32/3991, 321/2941, 323/4163, 324/280, 327/425, 328/4165, 329/4167, 33/2592, 33/3921, 330/2195, 330/2196, 333/4376, 333/627, 334/4169, 335/4171, 336/4353, 336/4355, 336/4377, 336/4378, 337/4173, 338/4516, 338/4517, 338/4521, 338/4545, 339/4034, 339/4064, 34/3992, 34/3993, 340/4093, 340/4095, 341/3631, 342/3632, 342/3633, 342/3634, 342/3635, 343/3636, 343/3636, 344/3637, 344/3638, 347/3639, 348, 35/3994, 350/3437, 352/3438, 353, 355/2200, 355/2201, 357/1170, 358/1171, 359, 360, 361, 362, 363, 364, 365, 366/2716, 366/2717, 366/2718, 366/2719, 367/1801, 367/1802, 368/2204, 368/2205, 368/2206, 368/2207, 369, 370, 371, 372/2124, 373, 374, 375, 376, 377/3284, 377/3285, 378/3901, 38, 380/3641, 381/3900, 381/3942, 381/4148, 381/4177, 383/1172, 384/2888, 385/867, 385/868, 386/869, 387, 39, 392/2126, 392/2127, 392/2128, 392/2129, 392/2131, 392/3556, 393/3944, 404/637, 407/4421, 409/4386, 409/4387, 409/4424, 409/4425, 409/4426, 409/4563, 409/4564, 410/4092, 413, 414/2540, 414/2541, 414/2542, 415, 416, 417/2543, 417/2544, 417/2545, 418, 42/4312, 42/4504, 42/4505, 42/4506, 42/4507, 42/4508, 421/4035, 421/4036, 421/72, 421/73, 422/4156, 422/4509, 422/4510, 422/74, 422/75, 423/4349, 424/4350, 424/4485, 424/4486, 424/4487, 424/4554, 424/4555, 425/1335, 425/4079, 425/4150, 425/4151, 425/4152, 425/4490, 425/4553, 425/4554, 425/4555, 425/4556, 426/4080, 428/3922, 428/3977, 428/3978, 428/3979, 428/3980, 428/3981, 428/3982, 430/4329, 430/4330, 430/4391, 430/4392, 430/4393, 430/4394, 431/2596, 431/3882, 431/4331, 431/4332, 431/4333, 431/4334, 431/4335, 432/481, 432/482, 433, 434, 436/2209, 436/3592, 439, 44/3972, 44/3973, 440/3593, 441/2813, 441/2814, 441/2815, 442/2816, 442/2817, 442/2818, 443/3903, 445, 446, 447/2210, 447/2211, 449, 450/2414, 450/2415, 451, 452, 452/2, 453, 454, 456/2725, 457/2726, 460/99, 461, 461/2, 462/2311, 463/2214, 463/2617, 465/3525, 466/1759, 466/1760, 467/100, 467/101, 468/874, 468/875, 469/3383, 469/3384, 469/484, 470/2796, 472/3580, 474, 475/2138, 475/2139, 476/2140, 477, 478/2416, 478/2418, 478/3526, 478/3844, 480, 481, 482, 483, 484, 485/2084, 485/3301, 485/3302, 486/2085, 486/3304, 487/102, 487/1803, 487/1804, 487/1805, 487/1806, 488/3303, 49/3811, 49/3812, 490/2797, 491, 492/104, 492/105, 493, 494/2547, 496/1026, 496/1027, 497, 498, 499, 5/3350, 500, 503/3769, 503/3770, 507, 509/2729, 51/3993, 51/3994, 51/3996, 510/2731, 510/2732, 510/2733, 510/2912, 510/2913, 510/2914, 510/2915, 510/4573, 510/4589, 510/4590, 510/4591, 510/4592, 510/4593, 510/4594, 510/4595, 510/495, 510/496, 511/1028, 511/3776, 511/3835, 511/486, 511/499, 511/500, 511/501, 511/502, 511/503, 514, 514/3836, 517/2916, 517/3471, 517/3472, 517/3473, 518/876, 518/877, 521/3408, 521/3409, 521/3609, 521/4037, 521/4038, 521/4066, 521/4067, 521/4491, 521/4492, 522/3610, 523, 524, 525, 527/3542, 529, 53/1633, 53/1634, 53/1635, 530/3845, 530/879, 530/880, 530/881, 531, 532, 533, 534/1807, 534/1808, 537/4272, 537/4273, 537/4336, 537/4337, 537/4338, 537/4532, 537/4533, 537/4534, 537/4535, 541/4069, 541/4339, 541/4340, 541/4341, 542/4418, 542/4546, 542/4547, 542/4548, 542/4549, 542/4550, 543/4070, 544/3725, 545/3984, 545/3985, 546/3726, 547/732, 548/4389, 548/4390, 549/3946, 551/3947, 552/4081, 553/4241, 553/4242, 553/4243, 553/4244, 553/4245, 553/4246, 554/4247, 554/4248, 554/4249, 554/4250, 554/4251, 554/4252, 554/4253, 554/4254, 554/4255, 556/3859, 558, 559/3961, 560/4260, 560/4285, 560/4286, 560/4287, 560/4299, 560/4300, 560/4527, 560/4528, 565/4261, 567/3869, 567/3870, 568/4316, 572, 580, 581/1291, 582, 584, 585, 587/1040, 589/4130, 589/4131, 592, 594, 595/2911, 598/1041, 599, 6, 6/2, 600/1042, 601/1043, 602, 604/4042, 604/4043, 609, 610/2431, 613/2223, 613/2224, 613/2225, 613/2226, 614, 616/4276, 616/4277, 616/4278, 616/4288, 616/4289, 616/4290, 616/4292, 616/4294, 616/4295, 616/4296, 616/4303, 616/4315, 616/4356, 616/4357, 616/4358, 616/4539, 616/4557, 616/4560, 616/4565, 619/4014, 619/4044, 619/4045, 62/4057, 62/4078, 62/4146, 62/4147, 621/3934, 626/3466, 627/4264, 627/4265, 627/4266, 628, 63/2406, 63/2407, 630/2434, 631/1054, 633/887, 635/3871, 64/4090, 64/4091, 640/3872, 643/2435, 643/2436, 644, 645/3425, 645/3426, 645/3427, 645/740, 646/3464, 646/3465, 646/3467, 647/4485, 647/4486, 648/4487, 648/4488, 649, 65/247, 65/4000, 650, 653, 654, 655/3935, 657, 659, 66/4001, 660, 661, 662, 663, 664, 665, 666, 668/1056, 669/426, 67/4002, 670/427, 671/1809, 671/1810, 672/429, 673/2229, 675/2891, 676/433, 677/434, 678/435, 679/436, 679/437, 679/438, 679/439, 681/2141, 681/2142, 682/441, 684/2563, 687/446, 688/447, 69/3941, 690/2564, 692/2598, 693/2942, 694/3806, 695/3807, 696/2946, 696/2947, 697/2948, 697/2949, 698/3831, 698/3832, 699/2951, 699/2952, 7, 70/3856, 70/959, 700/2953, 701/2954, 702/2955, 702/2956, 703/3904, 704/3905, 705/2959, 705/2960, 707/2961, 708/2962, 709/2963, 71/3857, 710/2964, 711/2965, 712/2966, 713/2967, 714/2968, 715/2969, 716, 717, 718, 719/2519, 72/249, 720/2970, 721/1467, 721/2971, 721/2972, 721/500, 724/1468, 726, 727/2973,

728/3474, 729/3475, 730/2977, 730/2978, 730/3476, 731/2979, 732/2980, 733/2981, 737/3764, 738/4046, 74/4003, 744/4047, 746/2984, 747/2985, 748/2986, 749/2987, 750/2988, 751/2989, 752/2990, 753/2991, 754/2992, 755/2993, 755/2994, 756/2995, 757/2996, 759/3906, 76/3537, 76/3538, 760/3907, 761/2999, 762/1950, 762/1951, 763, 764/1811, 764/1812, 764/1813, 766/3000, 767/4099, 77/1158, 770/4100, 774/3008, 775/3009, 776/3010, 777/3015, 777/3016, 777/3582, 778, 781/2799, 784, 785, 787, 788/2445, 789/3557, 789/3558, 79/4004, 793/2892, 795/3435, 799, 8/3717, 8/3718, 80/231, 801, 802/1662, 802/1664, 802/3559, 803/1668, 804/2232, 804/2233, 805/2377, 805/2378, 805/2379, 806, 807, 809/3308, 809/3309, 81/1160, 810/2148, 810/2149, 810/2150, 811/3048, 811/3049, 812/3050, 815/3310, 815/3311, 817, 818, 82, 82/2, 820/1818, 820/1819, 820/3436, 822, 823/1367, 823/1368, 823/300, 823/301, 823/3455, 824/1377, 824/1378, 824/2800, 824/307, 824/308, 824/3456, 825/1671, 825/3017, 825/3018, 825/3019, 825/3020, 825/3316, 825/3317, 826/3022, 827/4021, 828/4048, 829/4049, 83, 831/4050, 831/4051, 831/4052, 831/4053, 831/4054, 832/3031, 832/4055, 833/3032, 833/3033, 833/3034, 835/3035, 836/3036, 837/3037, 838/3038, 839/3039, 84/1161, 840/3040, 841, 842, 843, 844, 845, 846, 847, 848/3041, 849/3042, 849/3043, 850/3044, 851/3045, 851/3046, 852/3319, 853/3320, 854/2876, 854/2877, 855/2819, 856/2620, 856/744, 858/2820, 858/2821, 858/2822, 858/2823, 858/2824, 858/2825, 86, 860/3321, 860/3322, 860/750, 861/2827, 861/2828, 861/2829, 861/3323, 862/2830, 863/1063, 863/1575, 864/2, 865/1677, 866/1065, 866/1066, 866/1546, 867/1067, 868/1547, 868/1548, 869, 870, 871/2677, 871/3368, 871/3584, 872/2612, 872/2613, 873, 874/107, 874/1820, 874/1821, 875/660, 875/757, 876/2832, 878/3324, 88/4379, 880, 881, 882, 883/892, 884/2622, 884/893, 885/2623, 886/1187, 886/2236, 886/2237, 886/2238, 888, 889/1188, 889/1189, 89/4380, 89/4381, 890, 891, 892/2152, 892/2153, 893, 894/2552, 894/2553, 895, 896, 896/2, 897/2520, 898, 899/504, 899/507, 90/4382, 90/4383, 90/4384, 900, 901, 902, 903, 904/2332, 905, 906/2333, 907/2334, 907/2335, 907/2336, 907/2337, 91/1311, 910/2318, 910/3500, 910/3501, 911/2451, 911/2452, 912/2453, 914/2746, 914/3502, 914/3503, 916, 917/2748, 92/4005, 920/2, 921, 921/2, 922, 922/2, 923/2380, 923/2381, 924, 926/3052, 928, 929, 93/3719, 930, 931, 933, 934, 935/1068, 935/1496, 935/1497, 935/2, 936/1678, 936/9, 938/1577, 94/4120, 942/3936, 946, 947/1823, 947/1824, 948, 949/662, 949/663, 95/4028, 95/4121, 951, 953, 954/3937, 956/2454, 957/2455, 959, 96/4019, 96/4020, 960, 961, 962, 963/3053, 963/3477, 963/3478, 965, 966/1192, 966/1193, 967, 968/1679, 968/1680, 970, 972, 974, 980/1681, 980/1682, 982, 983, 984, 985, 986/2345, 986/5, 987, 988, 989, 99, 990, 991, 992, 993/2350, 994/3908, 994/3909, 995/450, 996/451, 997/452, 998/453, 999/454 ;

- b) commune de Waldbillig, section B de Waldbillig : 100/1092, 1000, 1001, 1002, 1003, 1004/3819, 1005/3943, 1005/4239, 1006/3821, 1007, 1008, 1009/2832, 101/2585, 101/2589, 101/2590, 101/3436, 101/3829, 101/3830, 101/3831, 101/4138, 101/4139, 1010/2833, 1011/2151, 1011/2156, 1011/2554, 1011/2555, 1011/2556, 1012, 1013, 1014/3809, 1015/2, 1015/3810, 1016/978, 1018, 1019, 102/3995, 1020/815, 1020/816, 1021/817, 1021/818, 1022/819, 1022/820, 1023, 1024, 1024/2, 1025, 1026, 1027, 1027/2, 103, 1032/3555, 1032/3556, 104/1972, 104/1975, 104/1979, 104/1980, 104/2413, 104/2414, 104/3071, 104/3072, 104/3073, 104/3074, 104/3075, 104/3996, 1043/3150, 1043/3151, 1044, 1045, 1045/2629, 1045/741, 1046/3152, 1046/3153, 105/3997, 105/4414, 105/4415, 106/3076, 108, 109/1987, 109/1988, 109/1989, 110/3077, 110/3078, 111/3079, 111/3522, 111/4133, 111/4134, 112/1990, 112/1992, 112/3081, 112/3082, 112/3083, 113, 114, 115, 1164/2244, 1164/2834, 1164/2835, 1166/3174, 1166/3175, 1167/2837, 1167/2838, 1168/1, 1168/2, 1169/2839, 117, 1170/3564, 1170/3565, 1171, 1172, 1173/2841, 1174/3742, 1174/3743, 1174/3944, 1174/3945, 1174/527, 1174/528, 1174/529, 1174/530, 1174/531, 1174/533, 1174/537, 1175/2844, 1176/2845, 1177/689, 1178/690, 1179/3806, 1179/4240, 1179/4280, 118, 1182/1375, 1183, 1185, 1186, 1187, 1188/3566, 1189/2846, 119/2978, 119/2979, 119/2980, 119/3607, 119/3607, 119/3608, 1190/2847, 1190/2848, 1191/2849, 1192/2850, 1193/2851, 1193/4007, 1194/2854, 1195, 1196/3951, 1196/3952, 1197, 120, 1200/2692, 1201/3447, 1201/3448, 1202, 1203/981, 1204/3305, 1205/3306, 1205/3307, 1206/1207, 1209/1551, 1209/1552, 121, 1210/2918, 1211/838, 1216/3414, 1218, 1219, 122, 1220/2855, 1221/2726, 1222, 1223, 1224/2727, 1224/541, 1226/3475, 1226/4314, 1229/3744, 1236, 1237/1380, 1238/2557, 1239/2558, 124/1098, 1240/1661, 1240/1662, 1241/1383, 1241/1384, 1241/1385, 1241/1386, 1241/195, 1241/197, 1241/2328, 1241/2423, 1241/2728, 1241/2729, 1241/2904, 1241/3449, 1243/2730, 1244/2731, 1244/2732, 1245, 1246/753, 1247/2, 1247/2542, 1247/2543, 1248/2733, 1249/4241, 1250, 1251/2734, 1251/2735, 1251/2736, 1251/2737, 1251/2859, 1252/1218, 1252/1219, 1252/2, 1253, 1254/2738, 1255/2739, 1256/3017,

1256/3018, 1257/1220, 1257/1221, 1259/4099, 1259/4100, 1259/4101, 126, 1260/4316, 1261/1722, 1264/4317, 1265/2861, 1265/4078, 1265/4079, 1267/2863, 1267/3495, 127/1059, 127/1060, 1270/4105, 1272/4106, 128/2593, 128/2594, 128/2646, 129/2595, 129/2596, 129/2597, 129/2598, 130, 1301/3187, 1302/3188, 1303, 1304/2163, 1305, 1307, 1309, 131, 1310, 1311/3190, 1311/3191, 1311/3192, 1315/3197, 1316/3198, 1317, 1317/2, 1318/2870, 1319, 1319/2, 132, 1320, 1321, 1322, 1323, 1324/703, 1325/4562, 1325/4563, 1325/4564, 1325/4565, 1326/1678, 1326/3753, 1327, 1329, 133, 1330, 1333/3497, 1334/2789, 1334/4205, 1334/4206, 1335/1074, 1336/1077, 1336/4008, 1337/4410, 1338/4411, 1339/1245, 134/1061, 1340/294, 1342/3222, 1342/3224, 1342/3225, 1342/3226, 1342/3227, 1342/3228, 1342/4171, 1342/4172, 1342/4246, 1343/3229, 1344/3230, 1345, 1347/2960, 1348/1449, 1348/1450, 1349, 135/1062, 135/1063, 1350, 1351, 1352, 1353, 1354, 1355, 1357/4293, 136/2599, 136/2600, 1360/1876, 1360/3637, 1360/3638, 1362/4294, 1363, 1364, 137, 1370/3589, 1371/3200, 1372/3201, 1373/3202, 1374/3203, 138, 139/2427, 139/2428, 140/2601, 140/2604, 140/3998, 141, 142, 143, 144, 145, 146, 147/1099, 149, 150, 1501/3044, 1501/3045, 1501/3243, 1501/3244, 1502/3245, 1502/3246, 1502/3247, 1502/3248, 1502/3249, 1503/3250, 1503/3251, 1503/3252, 1503/3253, 1503/3254, 1504/1479, 1504/1480, 1504/3255, 1504/3256, 1504/3257, 151, 152/2544, 154, 156/2917, 158, 159/1100, 161/1993, 161/1994, 162, 163/3912, 163/3913, 163/3914, 163/3915, 163/3916, 164/3917, 164/3918, 164/3919, 164/3920, 165/2796, 165/2797, 166, 167/1101, 167/1102, 169, 170, 171/1103, 171/1894, 171/1895, 171/2982, 171/2983, 171/759, 172/1105, 172/1106, 173/3524, 173/3525, 173/3526, 173/3527, 173/3528, 174, 175/3084, 175/3085, 176, 177, 178, 179, 180, 181, 182, 183, 184/1307, 184/1308, 185/1311, 185/2647, 186/2882, 187/2984, 188/2985, 188/2986, 189/3984, 190/4089, 190/4090, 191, 192, 193, 194/916, 195/1107, 197/2448, 197/2449, 198/2699, 198/2700, 199/2701, 200/2084, 200/2085, 200/2086, 201/2451, 202/3999, 205/3418, 206, 207, 209, 213/2471, 215/1108, 218/3659, 218/3660, 219/1109, 219/1110, 219/3, 219/3707, 219/3708, 219/4, 220/2209, 220/3382, 222/158, 223/3476, 224/3477, 224/3478, 225/3091, 225/3880, 225/3881, 226/3094, 226/3095, 226/3096, 226/3097, 227/3479, 231/3098, 231/3099, 231/3100, 231/3101, 232/3102, 232/3103, 232/3104, 232/3105, 232/3106, 232/3107, 232/3110, 232/3111, 232/3112, 232/3112, 232/4055, 232/4056, 232/4057, 232/4058, 233/4059, 233/4060, 233/4061, 233/4062, 233/4063, 234/2510, 234/2510, 234/2511, 234/2511, 234/2512, 234/2512, 234/2513, 234/2930, 234/2931, 240/1112, 240/2516, 240/2517, 240/2518, 240/2519, 240/2522, 240/2523, 240/2524, 240/2932, 240/2933, 240/3482, 242/1057, 242/1113, 242/1114, 242/2, 242/2077, 243/2078, 251/3611, 251/3612, 251/3663, 251/3664, 251/929, 252/1, 253/4353, 253/4354, 254/1, 255/1, 256/1, 256/2, 256/2989, 256/2990, 257/3484, 258, 259, 260, 261/4000, 263/3727, 264/4393, 265/4394, 267/4136, 267/4360, 268/4520, 268/4523, 268/4525, 269/1, 271/1, 272/1, 273/4322, 273/4323, 273/4442, 273/4443, 273/4505, 273/4506, 274/1, 276/1, 277/1, 278/4297, 279/4298, 280, 282/3844, 285/1118, 287, 289/4647, 289/4648, 289/4649, 289/4650, 289/4651, 289/4652, 289/4653, 289/4654, 289/4655, 289/4656, 289/4657, 289/4658, 289/4659, 289/4660, 289/4661, 289/4662, 289/4663, 289/4664, 293/4395, 293/4396, 293/4397, 293/4398, 293/4401, 293/4402, 293/4403, 293/4404, 293/4416, 293/4417, 293/4418, 293/4419, 294/4362, 298/4341, 298/4479, 299/2605, 300/4480, 300/4481, 301, 303/4296, 305/4292, 307, 308, 309/4453, 309/4454, 311/4065, 311/4301, 311/4302, 311/4365, 311/4516, 312/4355, 312/4356, 315/4420, 316/4421, 317/4422, 318/4624, 318/4625, 318/4626, 318/4627, 320/4569, 320/4570, 320/4571, 320/4572, 321/2941, 322/4568, 323/4163, 323/4566, 323/4567, 324/280, 324/2991, 324/3728, 325/3613, 325/3614, 326/4342, 327/425, 327/4459, 328/4165, 328/4458, 328/4460, 328/4461, 329/4167, 33/2592, 33/3921, 330/2195, 330/2196, 330/4462, 330/4463, 331/4464, 331/4465, 331/4466, 333/4376, 333/627, 333/661, 334/4169, 335/4171, 335/4540, 335/4541, 336/4353, 336/4355, 336/4377, 336/4378, 336/4673, 336/4674, 336/4675, 337/4142, 337/4173, 338/4283, 338/4516, 338/4517, 338/4521, 338/4534, 338/4535, 338/4536, 338/4542, 338/4545, 338/4640, 338/4641, 338/4642, 338/4643, 339/4034, 339/4064, 34/3992, 34/3993, 340/4093, 340/4095, 340/4482, 341/3631, 342/3632, 342/3633, 342/3634, 342/3635, 342/4582, 342/4583, 342/4584, 342/4585, 342/4587, 342/4588, 342/4638, 342/4639, 342/4644, 342/4645, 342/4676, 343/2431, 344/4358, 344/4359, 345, 346, 346/2, 346/4556, 347, 347/4557, 348/4538, 351/4560, 351/4561, 353/4558, 353/4559, 357/4539, 358/4117, 361/4369, 366/4198, 366/4370, 368/4508, 369/4628, 369/4682, 371/4424, 372/4448, 374/4373, 375/4374, 375/4375, 377/4376, 377/4615, 377/4616, 379/4199, 383/2885, 383/4377, 384/1332, 384/1333, 385/1812, 387/1904, 387/4378, 388/4484, 389/340, 390/4379, 392/4222, 393/4223, 395/4380, 399/4125, 399/4126, 399/4127, 401/4381,

402/4128, 402/4382, 403/4129, 405/4383, 406/4067, 407, 408/2950, 409/4521, 409/4522, 409/4524, 409/4526, 409/4527, 409/4528, 409/4529, 41/4123, 41/4124, 411/4456, 411/4530, 412/4385, 414/4, 414/4386, 415/2957, 416, 417/3466, 418, 42/2696, 420/4387, 421, 422/4156, 422/4509, 422/4510, 423/4349, 424/4350, 424/4485, 424/4486, 424/4487, 424/4554, 424/4555, 428/4515, 43/3822, 430/4098, 432/4130, 433/4131, 434/4132, 435/4232, 437/4233, 437/4234, 439/4188, 44/3823, 442, 443, 445, 446/4189, 446/4190, 448/4307, 448/4308, 45, 451/4158, 453/4517, 453/4518, 453/4519, 454/4335, 454/4512, 454/4513, 454/4514, 455/4426, 458/3669, 459/3670, 459/3671, 46/1770, 46/1771, 460/3672, 461/4449, 462/4450, 467, 468, 469/1136, 472/4407, 473/3532, 473/3533, 474, 475, 477/4159, 48, 480/4160, 482/4161, 483/4428, 49/2579, 49/2580, 49/3723, 49/3724, 490/4427, 494/4599, 494/4600, 494/4601, 494/4602, 497/3534, 499/3535, 50/3826, 50/3827, 50/3828, 500/4603, 501/171, 504/4604, 506/4024, 507/4630, 507/4631, 507/4632, 507/4633, 507/4634, 51/3993, 51/3994, 510/4573, 510/4589, 510/4590, 510/4591, 510/4592, 510/4593, 510/4594, 510/4595, 514/4326, 514/4470, 518/3815, 519/3816, 52/2582, 52/3432, 52/3433, 52/3434, 52/3435, 520/3440, 523/4441, 529/4429, 529/4430, 529/4431, 53/2583, 53/2584, 530/4620, 530/4621, 530/4622, 530/4623, 539/4548, 539/4549, 539/4550, 539/4551, 539/4552, 539/4553, 540/4432, 541/3736, 542/3490, 542/3491, 545/4608, 546/4614, 548/3125, 55/4336, 55/4337, 551/3126, 553/2806, 554/4162, 555/4163, 556/4636, 557/4352, 558/3536, 558/944, 559/4610, 56/3782, 56/3783, 560/4140, 560/4612, 560/4637, 561, 562, 563/2100, 563/2101, 563/4597, 566/1338, 566/178, 566/179, 566/2224, 566/2227, 566/2418, 566/4440, 567, 568/4343, 568/4344, 571/3817, 571/4227, 572/2196, 572/2197, 572/248, 573/2419, 573/2420, 574/249, 575/1827, 576, 577, 578, 579, 58/2532, 58/4598, 580, 581/4489, 581/4490, 582/4275, 583/4671, 583/946, 584/251, 584/3412, 585/2704, 586/4408, 588/1139, 588/948, 589/709, 589/710, 59/1777, 59/1781, 59/1783, 59/1784, 59/2533, 59/2976, 59/2977, 59/3791, 59/3792, 59/4338, 59/4339, 590/2230, 590/2546, 590/255, 592/2231, 593/1649, 596/3922, 596/3922, 598/1654, 598/3299, 598/3300, 599/2547, 60/2, 60/4215, 600/264, 601/4236, 602/265, 602/3129, 602/3680, 602/3681, 602/3710, 603/4409, 604/2707, 604/3739, 604/4237, 606/3131, 606/4680, 608/4681, 61/3068, 613/4672, 617/1916, 617/1917, 617/3682, 617/3683, 617/951, 618, 619, 620, 621/2888, 623, 623/1143, 623/4026, 623/4027, 624/1538, 625/3849, 625/3850, 626, 628, 629, 63/4216, 630/3711, 630/3712, 631, 632, 634/2233, 634/2234, 634/2235, 634/2236, 635, 637, 638, 639, 640/2812, 641, 642/2409, 643, 644, 645/2, 646/2103, 646/2104, 647, 648, 649, 650/4310, 652/2421, 653/3539, 653/3540, 654/952, 654/953, 655, 656/1147, 657/1148, 658/25, 658/4238, 659/3793, 659/3794, 660, 660/2, 661, 662/3740, 662/3741, 663, 667, 668, 669/1149, 669/1150, 672, 674/3684, 675/1346, 675/1347, 675/1348, 675/1349, 676/4276, 677/3007, 678, 679, 680/2712, 682, 683, 684, 685, 686/4311, 687, 688/3886, 688/3887, 689, 690, 691/3685, 691/3686, 692, 695, 697, 698, 70/2320, 702/4576, 703/4635, 707/4501, 707/4502, 707/4503, 710/4504, 712/4437, 712/4438, 712/4580, 713/4434, 724, 725/1153, 725/2920, 726/1155, 727, 728, 729, 73, 730, 731, 732/3008, 732/3923, 732/3924, 733/1158, 733/467, 733/468, 734/1829, 735/2475, 735/2476, 735/2477, 739/3784, 739/3785, 739/3786, 74/2535, 740/2609, 740/2610, 740/2611, 741, 742, 743, 744, 745, 746/4033, 746/4034, 746/4035, 747/4036, 747/4037, 747/4038, 748/3425, 749, 750/2549, 750/3, 751/2714, 751/3444, 752/3010, 752/3445, 752/469, 753, 753/368, 753/369, 755/4039, 756/4040, 756/4041, 757/3892, 757/3927, 758/4022, 758/4023, 76/1966, 76/1967, 760/2478, 761/4164, 762/3866, 762/4165, 763/4435, 763/4436, 763/4439, 765/4357, 765/4467, 765/4468, 765/4469, 768, 77/1968, 77/1969, 770/4149, 771/3930, 772/3541, 774, 775, 776, 777, 778, 779, 78, 780, 781/3132, 781/3133, 782/3446, 782/475, 782/479, 783/779, 783/780, 783/781, 783/782, 783/959, 784/2612, 784/2613, 784/2614, 785, 786, 787/1164, 789/4228, 79/1792, 79/1793, 792/3011, 792/3934, 793/4042, 793/4043, 794/3936, 795/3937, 796/3938, 797/3939, 798/3940, 798/3941, 80/1893, 800, 801/29, 801/30, 802, 803/480, 803/481, 804/4207, 805/1167, 805/1168, 805/2, 805/4208, 806/2355, 806/2356, 806/2357, 806/2358, 806/2359, 806/2452, 807/2360, 807/2361, 807/2362, 808, 81/3513, 81/3514, 810/3469, 811/3851, 811/3852, 811/483, 811/485, 811/486, 812/487, 813, 814/3687, 814/3688, 814/4002, 815/3542, 815/3543, 816/271, 816/785, 816/786, 817/3134, 817/3135, 817/3888, 817/3889, 818, 819/787, 82, 820, 821/788, 822, 824/4677, 825/4678, 825/4679, 827/4209, 827/4210, 828/4451, 83/3515, 83/3516, 830, 831/4389, 831/4405, 833/2652, 833/4390, 833/4391, 834/4606, 834/4607, 836/4646, 84/1089, 84/1090, 84/1166, 844, 845, 846, 847/3545, 847/3546, 849, 85, 850, 851/3547, 852/2, 852/3302, 853, 854/1173, 854/789, 855, 856/3548, 856/3549, 859/3399, 86, 866/2012, 867/2013, 869/2014, 87/1970, 87/3873, 87/3874, 870, 871/2620, 872/2, 872/961, 873, 875/1175,

- 876/1176, 878, 879, 88/4053, 88/4054, 880/4003, 883/2813, 884/2814, 885/3144, 889/2897, 889/3777, 893/2083, 896/182, 896/3772, 897/184, 898/4167, 898/6, 899, 899/3413, 90/1191, 90/1192, 900/3983, 900/4168, 902/2817, 902/2818, 902/2819, 902/2820, 903/1718, 903/1719, 903/3, 903/4, 904/2718, 904/3989, 904/4264, 905/4265, 906/497, 907, 908/1178, 908/1179, 909/4471, 909/4472, 910/4473, 910/4474, 910/4475, 917/189, 918/2661, 921/2662, 921/4331, 922/4332, 924/4277, 926/2665, 926/3835, 927/4278, 928/2899, 929/2670, 93/1794, 93/1795, 93/1796, 931, 931/2, 931/3493, 931/3494, 931/4005, 932, 933/2824, 933/2825, 933/2826, 933/4169, 933/4170, 934/2672, 934/2673, 935, 936/4312, 936/4313, 937/2460, 940/4212, 948/4333, 949/2624, 950, 951, 953/687, 954/627, 954/628, 956/273, 957/3552, 957/3553, 957/3554, 958/2, 958/4120, 959, 96/1305, 96/1306, 96/3070, 96/446, 960/3013, 960/3014, 960/4121, 961/4122, 963/2018, 964/2019, 964/2020, 965/2021, 965/2022, 966, 97, 974/3904, 976, 977, 978/3139, 979/3141, 979/3629, 979/3630, 979/3910, 979/3911, 98, 980, 983/3426, 984/3143, 984/803, 985/498, 986/3016, 986/501, 986/502, 986/503, 988, 989, 990, 991, 992/806, 992/807, 992/808, 994, 995/2023, 995/2024, 995/3145, 995/3146, 995/3147, 996, 997/3148, 999 ;
- c) commune de Vallée de l'Ernz, section B de Fermes : 100/1010, 101/922, 105/1195, 105/1196, 108/1494, 110/1481, 110/856, 112/1483, 112/1488, 112/1489, 112/1490, 114/1198, 115/1199, 116/1200, 117/2, 118/175, 119/1431, 120/1446, 121, 122/1125, 122/1126, 124, 126/1193, 127, 128, 129, 130, 131/911, 131/912, 138, 139/333, 140/1447, 344/1032, 344/1033, 344/1034, 344/1476, 344/212, 344/213, 345/1035, 345/820, 345/821, 346/879, 347/1308, 347/1309, 348/1240, 349/1241, 350/1385, 352/1386, 355/1387, 356/1388, 357/1389, 359/1390, 359/1391, 365/1077, 366, 367/178, 367/947, 368/1208, 368/475, 369/1392, 369/376, 370/1393, 371/1394, 372/13954, 373/1396, 374/1397, 374/1398, 374/1399, 375/1400, 375/1401, 376/1402, 378/1403, 378/1404, 380/1491, 381/803, 381/804, 382/1492, 383/1272, 383/1493, 386/1407, 388/1408, 388/1409, 389/1410, 390/1411, 391/1412, 392/1413, 393/1414, 394/1415, 395/1416, 396/1417, 397/716, 397/717, 398, 399/610, 400, 401/1297, 401/933, 401/934, 402, 403/1209, 403/1210, 404/1072, 404/1073, 406/1436, 407/2, 407/311, 409/65, 409/66, 409/67, 410/68, 410/69, 410/70, 410/71, 411, 411/1093, 412, 412/2, 413, 414/1094, 414/730, 415/243, 415/937, 416/244, 416/245, 417, 417/1273, 418, 418/1466, 419/1467, 420/1274, 420/1275, 421/72, 421/73, 422/74, 422/75, 447/758, 449/1211, 449/1212, 451, 453/1381, 454/1382, 455/1383, 455/1384, 456/1213, 456/1214, 456/454, 456/824, 457/262, 457/263, 457/264, 458, 459/1448, 464/1449, 465/395, 466, 467/5, 467/797, 467/977, 467/978, 468, 482/1217, 483/1218, 484/1450, 489/1451, 495, 496, 497, 497/3534, 498, 498/250, 498/251, 499/1226, 499/1227, 499/276, 499/851, 499/852, 50/3826, 50/3827, 50/3828, 500/1112, 500/1113, 502/982, 503/983, 506/1228, 506/1229, 507/1230, 508/630, 508/631, 509/1231, 529, 530/1305, 530/890, 530/891, 530/893, 531/894, 531/895, 531/896, 533/1036, 534/1037, 535/1038, 535/1039, 535/1040, 536/1041, 536/1042, 537/1043, 537/1044, 539/1232, 539/1233, 86, 87/988, 88/990, 88/991, 95/1108, 96/1123, 96/1124, 98 ;
- d) commune de Vallée de l'Ernz, section C de Savelborn : 510/495, 510/496, 511/499, 511/500, 511/501, 511/502, 511/503, 514, 515/1103, 515/1104, 515/1105, 519/1120, 519/1121, 521/1094, 521/1095, 522/1122, 525/1091, 525/1092, 525/1093, 525/506, 525/508, 525/509, 525/913, 525/914, 525/915, 525/916, 526, 527/1080, 527/512, 527/513, 527/514, 527/515, 527/516, 528/1081, 547/525, 547/526, 547/527, 548/528, 548/529, 548/530, 548/531, 549/1106, 551/1047, 551/1048, 551/1049, 551/1050, 551/1051, 551/1052, 551/1053, 551/1117, 551/1118, 551/1119, 553, 554/404, 556/543, 556/544, 556/545, 556/546, 557/1070, 558, 558/2, 558/3, 559, 560/1098, 566, 567/1123, 567/1124, 572/1116, 577/1112, 578/998, 579/999, 580/1099, 580/1100, 580/555, 581/1090, 583/1000, 583/1001, 584/1101, 584/561, 584/562, 587/1074, 594, 597/1060, 597/1114, 597/614.

La délimitation des zones précitées est indiquée sur les plans de l'annexe I. Toutes les surfaces ne portant pas de numéro cadastral, tels que chemins et cours d'eau, situées à l'intérieur de la délimitation font partie intégrante des zones de protection.

Art. 3.

Sous réserve des restrictions prévues au règlement grand-ducal modifié du 9 juillet 2013 relatif aux mesures administratives dans l'ensemble des zones de protection pour les masses d'eau souterraine ou parties de masses d'eau souterraine servant de ressource à la production d'eau destinée à la consommation humaine, les règles suivantes sont applicables :

1. Les captages *Schiessentümpel 1*, *Schiessentümpel 2* et *Härebur 1* sont à entourer par des clôtures. Tout arbre et arbuste à l'intérieur de ce périmètre est à enlever suivant les règles de l'art en vigueur. En cas d'impossibilité matérielle ou s'il existe un obstacle topographique naturel, à condition qu'une protection équivalente à celle procurée par une clôture soit assurée, le membre du gouvernement ayant la gestion de l'eau dans ses attributions peut autoriser une alternative à la délimitation de la zone de protection immédiate moyennant une clôture sur demande introduite conformément à l'article 23, paragraphe 1^{er}, lettre q) de la loi modifiée du 19 décembre 2008 relative à l'eau.
2. L'utilisation de produits phytopharmaceutiques est interdite dans la zone de protection rapprochée, ainsi que sur les parcelles cadastrales suivantes situées en zone de protection éloignée :
Commune de Waldbillig, section B de Waldbillig :
1000, 1001, 1002, 1003, 1004/3819, 1005/3943, 1005/4239, 1006/3821, 1007, 1008, 1009/2832, 1010/2833, 1011/2151, 1011/2156, 1011/2554, 1011/2555, 1011/2556, 1012, 1013, 1014/3809, 1015/3810, 1021/818, 871/2620, 872/2, 872/961, 873, 875/1175, 876/1176, 878, 879, 880/4003, 883/2813, 884/2814, 885/3144, 980, 995/2023, 995/2024, 995/3145, 995/3146, 995/3147, 996, 997/3148, 999.
3. La quantité maximale de 130 kilogrammes N_{org} par an et par hectare est fixée sur les prairies et pâturages permanents situés dans la zone de protection rapprochée.
La quantité de fertilisants azotés disponibles épandue par an et par hectare dans la zone de protection rapprochée est limitée à 150 kilogrammes pour les cultures suivantes :
 - a) betteraves fourragères ;
 - b) maïs ;
 - c) pommes de terre ;
 - d) colza d'hiver ;
 - e) céréales d'hiver ;
 - f) prairies et pâturages temporaires et permanents.
4. La quantité maximale de 130 kilogrammes N_{org} par an et par hectare est fixée sur les terres arables situées dans la zone de protection éloignée au niveau des parcelles cadastrales suivantes :
 - a) commune de Waldbillig, section B de Waldbillig : 63/4216, 61/3068, 59/2977, 59/1784, 59/2976, 59/3792, 59/3791, 59/1783, 56/3782, 55/4336, 59/4338, 70/2320, 73, 59/4339, 74/2535, 59/1781, 59/2533, 58/2532, 58/4598, 77/1969, 77/1968, 79/1792, 79/1793, 80/1893, 81/3513, 81/3514, 82, 83/3515, 84/1089, 83/3516, 84/1090, 85, 86, 87/1970, 87/3873, 87/3874, 88/4054, 88/4053, 93/1794, 93/1795, 100/4686, 102/3995, 104/3071, 104/1972, 104/3072, 104/3074, 104/3073, 96/1305, 96/1306, 96/446, 96/3070, 97, 53/2584, 53/2583, 101/3829, 242/2077, 242/1114, 41/4123, 41/4124, 42/2696, 44/3825, 43/3822, 44/3823, 44/3824, 46/1770, 45, 48, 46/1771, 49/3723, 49/3724, 49/2580, 49/2579, 56/3783, 55/4337, 59/1777, 76/1966, 76/1967, 78, 52/2582, 52/3435, 52/3434, 52/3433, 52/3432, 51/3994, 51/3993, 50/3828, 50/3827, 50/3826, 60/4215, 60/2, 1010/2833, 1011/2156, 1011/2555, 1011/2556 ;
 - b) commune de Vallée de l'Ernz, section B de Fermes : 344/1032, 344/1033, 344/1034, 344/1476, 344/212, 344/213, 345/1035, 345/820, 345/821, 346/879, 347/1308, 347/1309, 348/1240, 349/1241, 350/1385, 352/1386, 355/1387, 356/1388, 357/1389, 359/1390, 359/1391, 365/1077, 366, 367/178, 367/947, 368/1208, 368/475, 369/1392, 369/376, 370/1393, 371/1394, 372/1395, 373/1396, 374/1397, 374/1398, 374/1399, 375/1400, 375/1401, 376/1402, 378/1403, 378/1404, 380/1491, 381/803, 381/804, 382/1492, 383/1272, 383/1493, 386/1407, 388/1408, 388/1409, 389/1410, 390/1411, 391/1412, 392/1413, 393/1414, 394/1415, 395/1416, 396/1417, 397/716, 397/717, 398, 399/610, 400, 401/1297, 401/933, 401/934, 402, 403/1209, 403/1210, 404/1072, 404/1073, 406/1436, 407/2, 407/311, 409/65, 409/66, 409/67, 410/68, 410/69, 410/70, 410/71, 411, 411/1093, 412, 412/2, 413, 414/1094, 414/730, 415/243, 415/937, 416/244, 416/245, 417, 417/1273, 418, 418/1466, 419/1467, 420/1274, 420/1275, 421/72, 421/73, 422/74, 422/75, 447/758, 449/1211, 449/1212, 451, 453/1381, 454/1382, 455/1383, 455/1384, 456/1213, 456/1214, 456/454, 456/824, 457/262, 457/263, 457/264, 458, 459/1448, 464/1449, 465/395, 466, 467/5, 467/797, 467/977, 467/978, 468, 489/1451, 495, 496, 497, 498, 498/250, 498/251, 499/1226, 499/1227, 499/276, 499/851, 499/852 ;

- c) commune de Waldbillig, section B de Waldbillig : 50/3826, 50/3827, 50/3828, 529, 530/1305, 530/890, 530/891, 530/893, 531/894, 531/895, 531/896, 533/1036, 534/1037, 535/1038, 535/1039, 535/1040, 536/1041, 536/1042, 537/1043, 537/1044, 539/1232, 539/1233 ;
- d) commune de Vallée de l'Ernz, section C de Savelborn : 511/499, 511/500, 511/501, 511/502, 511/503, 519/1120, 519/1121, 521/1094, 521/1095, 522/1122, 525/1091, 525/1092, 525/1093, 525/506, 525/508, 525/509, 525/913, 525/914, 525/915, 525/916, 526, 527/1080, 527/512, 527/513, 527/514, 527/515, 527/516, 528/1081, 547/525, 547/526, 547/527, 548/528, 548/529, 548/530, 548/531, 549/1106, 551/1047, 551/1048, 551/1049, 551/1050, 551/1051, 551/1052, 551/1053, 551/1117, 551/1118, 551/1119, 553, 554/404, 556/543, 556/544, 556/545, 556/546, 557/1070, 558, 558/2, 558/3, 559, 560/1098, 566, 567/1123, 567/1124, 572/1116, 577/1112, 578/998, 579/999, 580/1099, 580/1100, 580/555, 581/1090, 583/1000, 583/1001, 584/1101, 584/561, 584/562, 587/1074, 594, 597/1060, 597/1114, 597/614.

La quantité de fertilisants azotés disponibles épanchée par an et par hectare est limitée au niveau des parcelles décrites à 150 kilogrammes pour les prairies et les pâturages permanents et temporaires, ainsi qu'à 150 kilogrammes sur les terres agricoles pour les cultures suivantes : maïs, pommes de terre, colza d'hiver, céréales d'hiver.

- 5. En considération des teneurs en nitrates mesurées dans l'eau captée au niveau des sources *Schiessentümpel 1* et *Schiessentümpel 2* le retournement de prairies permanentes en zone de protection rapprochée est interdit.
- 6. Le stockage d'ensilage plein champs est autorisé en cas de rendements exceptionnels dus aux conditions météorologiques ou en cas de force majeure, en cas de graves inondations ou d'accidents qui n'ont pas pu être prévus, dans la zone de protection éloignée au niveau des parcelles cadastrales suivantes : 100/1010, 1001/2624, 1002/2614, 1004, 1005/1826, 1005/1827, 1005/2398, 1006/2894, 1008/1828, 1008/3410, 1009/3411, 1009/3412, 101/2590, 101/4138, 101/4139, 101/922, 1010/1071, 1010/2370, 1011/1389, 1011/1390, 1011/1391, 1012/2680, 1012/2681, 1012/2749, 1012/2750, 1012/896, 1014/2159, 1014/2160, 1015/760, 1015/761, 1016/460, 1017/1502, 1017/1503, 1019/3325, 1022/3560, 1023/465, 1024/466, 1025/467, 1026/664, 1026/665, 103, 104/1979, 104/1980, 104/2414, 104/3996, 105/3997, 105/4414, 105/4415, 106/3076, 108, 109/1987, 109/1988, 109/1989, 110/3077, 110/3078, 111/3079, 111/3522, 111/4133, 111/4134, 112/1990, 112/1992, 112/3081, 112/3082, 112/3083, 113, 114, 115, 117, 118, 119/2978, 119/2979, 119/2980, 119/3607, 119/3607, 119/3608, 120, 121, 122, 124/1098, 126, 127/1059, 127/1060, 128/2593, 128/2594, 128/2646, 129/2595, 129/2596, 129/2597, 129/2598, 130, 131, 132, 133, 1333/3497, 1334/2789, 1334/4205, 1334/4206, 1335/1074, 1336/1077, 1336/4008, 1337/4410, 1338/4411, 1339/1245, 134/1061, 1340/294, 1342/3222, 1342/3224, 1342/3225, 1342/3226, 1342/3227, 1342/3228, 1342/4171, 1342/4172, 1342/4246, 1343/3229, 1344/3230, 1345, 1349, 135/1062, 135/1063, 1350, 1351, 1354, 1357/4293, 136/2599, 136/2600, 1362/4294, 137, 138, 139/2427, 139/2428, 140/2601, 140/2604, 140/3998, 141, 141/4512, 141/4530, 141/4531, 142, 142/4514, 144/4062, 144/4561, 144/4562, 145/3, 145/3823, 146/2, 146/3381, 146/3382, 147/977, 147/978, 149/4029, 149/4030, 150/2411, 150/2412, 1501/3044, 1501/3045, 1501/3243, 1501/3244, 1502/3245, 1502/3246, 1502/3247, 1502/3248, 1502/3249, 1503/3250, 1503/3251, 1503/3252, 1503/3253, 1503/3254, 1504/1479, 1504/1480, 1504/3255, 1504/3256, 1504/3257, 153/4031, 153/4032, 154/152, 154/153, 154/154, 155, 156/2709, 157/2710, 159/4439, 159/4440, 160, 161/254, 162/4441, 162/4442, 162/844, 162/845, 163/4443, 163/4444, 163/4446, 163/4448, 163/4450, 163/4451, 163/4452, 163/4454, 163/4455, 163/4456, 163/4457, 163/4458, 163/4543, 163/4544, 1644/930, 1645, 1647, 1649/2775, 1653/2807, 1653/2808, 1653/393, 1654/119, 1657/2513, 1658/124, 1658/125, 1659/3765, 1660/3766, 1662/1472, 1662/1473, 1663/2776, 1664/1994, 1664/2649, 1665/3337, 1666/1109, 1668, 1669, 1670/1240, 1670/1241, 1671, 1672, 1673/570, 1673/571, 1674, 1675, 1676, 1677/1995, 1677/1996, 1678/1767, 1678/1768, 1680/1474, 1684, 1685, 1686, 1687/1110, 1687/1111, 183/2910, 185/992, 186/993, 188/2190, 188/2192, 188/2393, 188/2394, 190/66, 190/67, 191, 191, 192, 192, 192/2, 193, 193/1781, 193/1782, 194/848, 194/849, 194/916, 195/1107, 195/1783, 195/1784, 195/1785, 195/1786, 197/2448, 197/2449, 198/2647, 198/2699, 198/2700, 199/2701, 199/3548, 200/2084, 200/2085, 200/2086, 200/3549, 201/2451, 202/2118, 202/3999, 203, 204, 204/2, 205, 205/3418, 206, 207, 207/1165, 207/1166, 207/995, 208/997, 209, 209/2365, 211, 211/1480, 211/2885, 212/2886, 213/2471, 215/1108, 217/1791, 217/1792, 217/1793, 217/1794, 218/3659, 218/3660, 219/1003, 219/1109, 219/1110, 219/3, 219/3707, 219/3708, 219/4, 220/1004, 220/2209, 220/3382, 222/158, 223/1005, 223/3476, 224/1006, 224/3477, 224/3478, 225/3091, 225/3880, 225/3881, 226/3094,

226/3095, 226/3096, 226/3097, 227, 227/3479, 229/479, 229/480, 230/263, 230/3550, 230/3551, 230/3552, 231/3098, 231/3099, 231/3100, 231/3101, 231/5, 232, 232/2, 232/3102, 232/3103, 232/3104, 232/3105, 232/3106, 232/3107, 232/3110, 232/3111, 232/3112, 232/3112, 232/4055, 232/4056, 232/4057, 232/4058, 233, 233/4059, 233/4060, 233/4061, 233/4062, 233/4063, 234, 234/2510, 234/2510, 234/2511, 234/2511, 234/2512, 234/2512, 234/2513, 234/2930, 234/2931, 235, 236, 238, 239, 240/1112, 240/2516, 240/2517, 240/2518, 240/2519, 240/2522, 240/2523, 240/2524, 240/2932, 240/2933, 240/3482, 241, 242/261, 243, 244/1007, 246/619, 247/620, 247/621, 247/622, 247/623, 249/624, 250, 251, 252, 253/726, 254, 255, 256, 257/3300, 259, 261/2711, 261/2712, 261/728, 262, 264, 267/1643, 267/1644, 267/4363, 267/4364, 268, 269, 271/4515, 272/1013, 275/3867, 278/2887, 279, 280, 281, 282, 283/1324, 283/3868, 284/2395, 285/74, 286/3553, 287/1645, 287/1646, 288, 289/2366, 290, 291, 292/3554, 292/3555, 293/1326, 293/1327, 293/1328, 293/1329, 293/1330, 293/155, 295/2193, 295/2367, 295/2368, 295/2369, 296, 298, 299/1795, 299/1796, 300, 301, 302, 490/2797, 491, 492/104, 492/105, 493, 494/2547, 496/1026, 496/1027, 497, 498, 499, 500, 503/3769, 503/3770, 507, 509/2729, 510/2731, 510/2732, 510/2733, 510/2912, 510/2913, 510/2914, 510/2915, 511/1028, 511/3835, 511/486, 514/3836, 517/2916, 517/3471, 517/3472, 517/3473, 518/876, 518/877, 581/4489, 581/4490, 582/4275, 583/4671, 583/946, 584/251, 584/3412, 585/2704, 586/4408, 588/1139, 588/948, 589/709, 589/710, 590/2230, 590/2546, 590/255, 592/2231, 593/1649, 596/3922, 596/3922, 598/1654, 598/3299, 598/3300, 599/2547, 600/264, 601/4236, 602/265, 602/3129, 602/3680, 602/3681, 602/3710, 603/4409, 604/2707, 604/3739, 604/4237, 606/3131, 606/4680, 608/4681, 613/4672, 617/1916, 617/1917, 617/3682, 617/3683, 617/951, 618, 619, 620, 621/2888, 623, 623/1143, 623/4026, 623/4027, 624/1538, 625/3849, 625/3850, 626, 628, 629, 630/3711, 630/3712, 631, 632, 634/2233, 634/2234, 634/2235, 634/2236, 635, 637, 638, 639, 640/2812, 641, 643/2435, 643/2436, 644, 669/426, 670/427, 671/1809, 671/1810, 672/429, 673/2229, 675/2891, 676/433, 677/434, 678/435, 679/436, 679/437, 679/438, 679/439, 681/2141, 681/2142, 682/441, 684/2563, 687/446, 688/447, 690/2564, 692/2598, 693/2942, 694/3806, 695/3807, 696/2946, 696/2947, 697/2948, 697/2949, 698/3831, 698/3832, 699/2951, 699/2952, 700/2953, 701/2954, 702/2955, 702/2956, 703/3904, 704/3905, 705/2959, 705/2960, 707/2961, 708/2962, 709/2963, 710/2964, 711/2965, 712/2966, 713/2967, 714/2968, 715/2969, 716, 717, 718, 719/2519, 720/2970, 721/1467, 721/2971, 721/2972, 721/500, 724/1468, 726, 727/2973, 728/3474, 729/3475, 730/2977, 730/2978, 730/3476, 731/2979, 732/2980, 733/2981, 737/3764, 738/4046, 744/4047, 746/2984, 747/2985, 748/2986, 749/2987, 750/2988, 751/2989, 752/2990, 753/2991, 754/2992, 755/2993, 755/2994, 756/2995, 757/2996, 759/3906, 760/3907, 761/2999, 766/3000, 767/4099, 770/4100, 774/3008, 775/3009, 776/3010, 777/3015, 777/3016, 777/3582, 778, 781/2799, 784, 785, 787, 820/1818, 820/1819, 823/3455, 824/1377, 824/1378, 824/2800, 824/307, 824/308, 824/3456, 825/1671, 825/3017, 825/3018, 825/3019, 825/3020, 825/3316, 825/3317, 826/3022, 827/4021, 828/4048, 829/4049, 831/4050, 831/4051, 831/4052, 831/4053, 831/4054, 832/3031, 832/4055, 833/3032, 833/3033, 833/3034, 835/3035, 836/3036, 837/3037, 838/3038, 839/3039, 840/3040, 841, 842, 843, 844, 845, 846, 847, 848/3041, 849/3042, 849/3043, 850/3044, 851/3045, 851/3046, 852/3319, 853/3320, 854/2876, 854/2877, 855/2819, 856/2620, 856/744, 858/2820, 858/2821, 858/2822, 858/2823, 858/2824, 858/2825, 86, 860/3321, 860/3322, 860/750, 861/2827, 861/2828, 861/2829, 861/3323, 862/2830, 863/1063, 863/1575, 864/2, 865/1677, 866/1065, 866/1066, 866/1546, 867/1067, 868/1547, 868/1548, 869, 87/988, 870, 871/2677, 871/3368, 871/3584, 872/2612, 872/2613, 873, 874/107, 874/1820, 874/1821, 875/660, 875/757, 876/2832, 878/3324, 88/990, 88/991, 880, 881, 882, 883/892, 884/2622, 884/893, 885/2623, 886/1187, 886/2236, 886/2237, 886/2238, 888, 889/1188, 889/1189, 890, 891, 892/2152, 892/2153, 893, 894/2552, 894/2553, 895, 896, 896/2, 90/1191, 90/1192, 95/1108, 96/1123, 96/1124, 98, 992, 993/2350, 994/3908, 994/3909, 995/450, 996/451, 997/452, 998/453, 999/454.

Des déclarations de stockage sont à réaliser auprès de l'Administration de la gestion de l'eau au plus tard une semaine après le stockage.

7. Sur demande introduite conformément à l'article 23, paragraphe 1^{er}, lettre q) de la loi modifiée du 19 décembre 2008 relative à l'eau, le ministre ayant la gestion de l'eau dans ses attributions autorise certaines activités par dérogation aux dispositions des points 2 à 7.
8. Des programmes de vulgarisation agricole sont prévus dans le cadre du programme de mesures prévu à l'article 4.
9. Les meilleures techniques disponibles pour la construction dans des zones de protection des ressources d'eau servant à la production destinée à la consommation humaine sont à utiliser lors de prochains

travaux de redressement du CR118, du CR128, du CR356 et du CR358 au niveau des tronçons visés par le présent règlement grand-ducal. Les faisabilités technique et économique des différentes variantes de construction envisageables, tout en tenant compte des risques de dégradation de la qualité de l'eau captée au niveau des sources Schiessentümpel 1, Schiessentümpel 2 et Härebur 1, seront élaborées dans le programme de mesures tel que décrit à l'article 4.

10. Tout transport de produits de nature à polluer les eaux est interdit sur le CR118, le CR128, le CR356 et le CR358 au niveau des tronçons visés par l'article 2. Les marchandises utilisées sur les terres agricoles ou dans les établissements situés à l'intérieur des zones de protection rapprochée et éloignée ne sont pas visées par cette interdiction. Les interdictions visées sont signalisées par un panneau indiquant que l'accès est interdit aux conducteurs de véhicules transportant des produits de nature à polluer les eaux.
11. Dans la zone de protection rapprochée, l'accès aux chemins forestiers et agricoles est réservé aux engins utilisés dans le cadre de travaux d'entretien et d'exploitation forestière et agricole et aux ayants droit. Des barrières de protection sont à installer aux entrées de chemins forestiers. Les aménagements des chemins forestiers et agricoles, ainsi que des routes secondaires sont à réaliser de manière à favoriser une évacuation des eaux de pluies en dehors des zones de protection rapprochée et rapprochée à vulnérabilité élevée. Le ravitaillement et l'entretien d'engins utilisés dans le cadre de travaux forestier est interdit.
12. Les cuves enterrées renfermant du mazout sont à double paroi et équipées d'un détecteur de fuites et d'un avertisseur de remplissage soit par sifflet d'alarme, soit par limiteur de remplissage électronique. Avant la mise en service, une attestation de conformité est à transmettre à l'Administration de la gestion de l'eau.
Les cuves aériennes à simple paroi y compris les réservoirs amovibles, installées à l'intérieur ou à l'extérieur d'un immeuble sont placées dans une cuve externe de sorte que tout écoulement soit détecté et retenu dans la cuve externe et ces cuves doivent être équipées d'un avertisseur de remplissage soit par sifflet d'alarme, soit par limiteur de remplissage électronique.
Les cuves aériennes à double paroi sont munies d'un détecteur de fuites et d'un avertisseur de remplissage soit par sifflet d'alarme, soit par limiteur de remplissage électronique et sont entourées d'une protection évitant tout endommagement par un choc d'engin.
Pour les installations existantes, la mise en conformité avec les dispositions reprises est obligatoire 5 ans après l'entrée en vigueur du présent règlement grand-ducal.
13. Toute fosse septique avec trop plein située dans les zones de protection rapprochée et éloignée est soit à remplacer par une fosse septique parfaitement étanche sans trop plein, soit à aménager de manière à éliminer le trop-plein de manière à ce qu'aucun débordement n'ait lieu par la fosse.

Art. 4.

Conformément à la loi modifiée du 19 décembre 2008 relative à l'eau, article 44, paragraphe 10, un programme de mesures est établi dans les deux ans qui suivent l'entrée en vigueur du présent règlement grand-ducal par l'exploitant du captage. Ce programme comprend le détail des mesures à mettre en place selon l'article 3, ainsi que selon le règlement grand-ducal précité du 9 juillet 2013.

Art. 5.

Les établissements soumis à autorisation conformément à la loi modifiée du 19 décembre 2008 relative à l'eau, article 23 et visés par l'annexe I du règlement grand-ducal du 9 juillet 2013 relatif aux mesures administratives dans l'ensemble des zones de protection pour les masses d'eau souterraine ou parties de masses d'eau souterraine servant de ressource à la protection d'eau destinée à la consommation humaine qui sont en exploitation au moment de l'entrée en vigueur du présent règlement, doivent introduire une demande d'autorisation conformément à la loi modifiée du 19 décembre 2008 relative à l'eau, article 23, paragraphe 1^{er}, lettre q).

Art. 6.

Conformément au règlement grand-ducal précité du 9 juillet 2013, article 6, un contrôle de qualité est à réaliser par l'exploitant au niveau du point de captage. La fréquence de prélèvement est fixée à au moins quatre fois par an. Les paramètres à analyser sont définis dans le programme de mesures prévu à l'article 4.

Art. 7.

Notre Ministre de l'Environnement et Notre Ministre des Finances sont chargés, chacun en ce qui le concerne, de l'exécution du présent règlement qui sera publié au Journal officiel du Grand-Duché de Luxembourg.

La Ministre de l'Environnement,
Carole Dieschbourg

Cabasson, le 28 juillet 2017.
Henri

Le Ministre des Finances,
Pierre Gramegna

Annexe

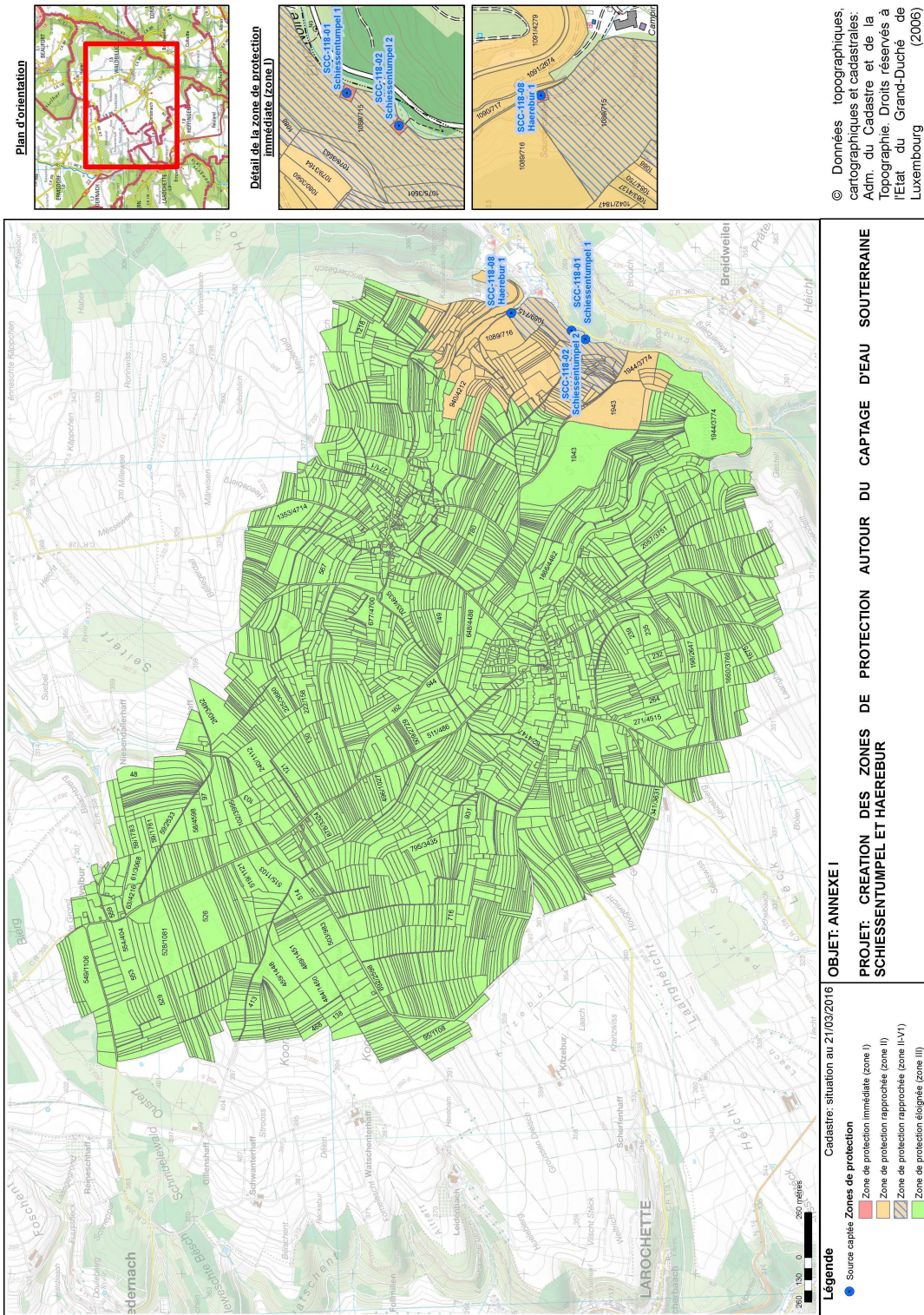

Plan d'orientation

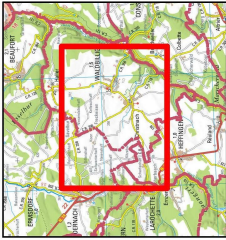

Détail de la zone de protection immédiate (zone I)

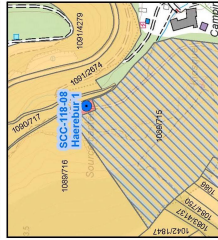
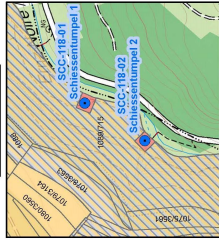

© Données topographiques, cartographiques et cadastrales: Adm. du Cadastre et de la Topographie. Droits réservés à l'Etat du Grand-Duché de Luxembourg (2006)

OBJET: ANNEXE I
PROJET: CREATION DES ZONES DE PROTECTION AUTOUR DU CAPTAGE D'EAU SOUTERRAINE SCHIESSENTUMPEL ET HAEREBUR

Cadastre: situation au 21/03/2016

Légende

- Source captée
- Zone de protection immédiate (zone I)
- Zone de protection rapprochée (zone II)
- Zone de protection rapprochée (zone II-V1)
- Zone de protection éloignée (zone III)

